

DOVE?

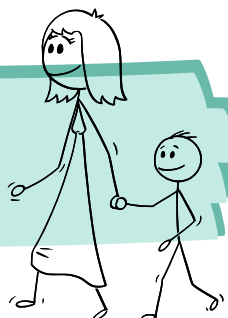

SPORTELLI DI :



BUGGERU E FLUMINIMAGGIORE

Palazzo Comunale di Buggerru

MARTEDÌ dalle 11 alle 13 -Per appuntamento: 393.9897435



DOMUSNOVAS E MUSEI

Casa Uccheddu di Domusnovas

LUNEDÌ E VENERDÌ dalle 10 alle 12
Per appuntamento: 329.5674621



GONNESA

Palazzo Comunale

LUNEDÌ ALTERNI dalle 17 alle 19 -Per appuntamento: 393.9897435



IGLESIAS

Locali comunali di via Argentaria 14

LUNEDÌ MERCOLEDÌ E VENERDÌ dalle 14.30 alle 18
Per appuntamento: 329.5674621



VILLAMASSARGIA

Palazzo Comunale - Ingresso P.zza Pilar

MARTEDÌ dalle 16 alle 18 -Per appuntamento: 393.9897435

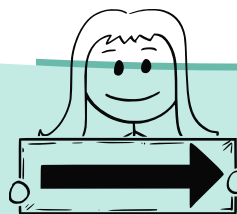

CONTATTI:

centrofamigliaplusiglesias@gmail.com



HAI UN PROBLEMA ?
RISOLVIAMOLO INSIEME !

**CENTRO
PER LA FAMIGLIA**

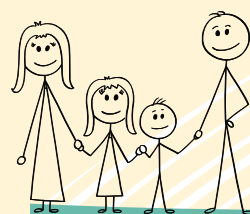

CHI TROVERAI?

Psicologhe, Educatrici, Pedagogiste e Assistenti sociali

PUOI TROVARCI ANCHE SU



centro famiglia



centro famiglia



REGIONE AUTONOMA DI SARDEGNA
REGIONE AUTONOMA DELLA SARDEGNA



Buggerru



Domusnovas



Fluminimaggiore



Gonnese



Iglesias



Musei



Villamassargia



PLUS
Disretto di Iglesias



anici
Sardegna



LA CLESSIDRA
SOCIETÀ COOPERATIVA SOCIALE ONLUS

Le operatrici specializzate forniscono costante sostegno a famiglie, coppie, genitori e figli in collaborazione con i servizi pubblici e tutta la rete territoriale.

TUTTO CIO' CHE TI FA PAURA
TI STA INSEGNANDO
AD AVERE CORAGGIO

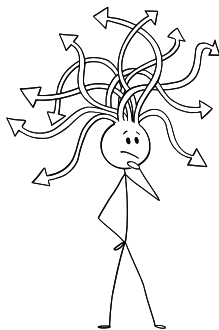

PRIMA DI OGNI COSA
ABBI CURA DI TE

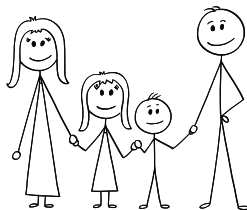

Il Centro per la famiglia persegue le seguenti finalità:

- Promuovere il benessere dell'intero nucleo familiare;
- Sostenere la funzione educativa genitoriale;
- Sostenere i minori e le famiglie nell'acquisizione di competenze cognitive e relazionali;
- Promuovere iniziative e momenti di sensibilizzazione con le famiglie interessate all'affidamento familiare.

I servizi che il Centro offre sono:

- Interventi di ascolto, colloqui e consulenze;
- Interventi di supporto nel recupero della responsabilità genitoriale;
- Consulenze e sostegno psicologico individuale, di coppia e familiare;
- Consulenze a genitori e coppie che desiderano approfondire il proprio stile educativo e il dialogo con i figli;
- Sostegno alle coppie in via di separazione e/o divorziate.

UN BRUTTO GIORNO
NON CANCELLA
I PASSI AVANTI

